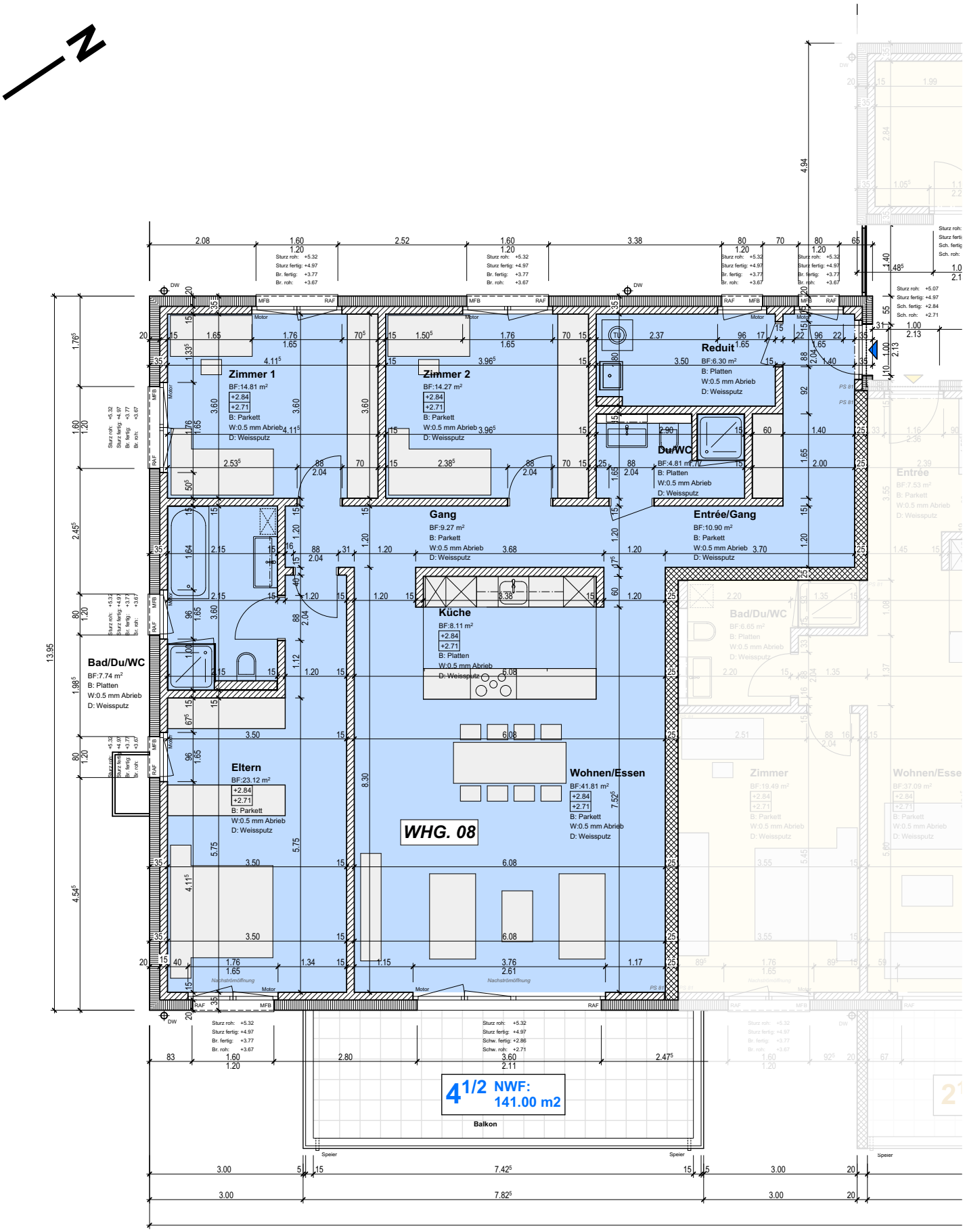

Müller + Holliger Architektur GmbH Heuweg 6 | 5102 Rupperswil | 062 897 60 66	OBJEKT MFH Spittelgasse 5105 Auenstein	BAUHERRSCHAFT Frei Immobau AG Kantonsstrasse 64 8807 Freienbach	PLAN 4 1/2 Zi. Wohnung 08 - OG	PLANNUMMER	DATUM Februar 2018	VISUM BAUHERRSCHAFT
			MASSSTAB 1:100	FORMAT A4	REVIDIERT	VISUM PROJEKTVERFASSER